VFR-Kartenausschnitt LOKH

Ergänzende VFR-Anflugkarte von Open Flight Maps

Community-VFR-Karte von Open Flight Maps - ergänzend, nicht die amtliche AIP-Karte. Vor dem Flug die aktuelle AIP prüfen.

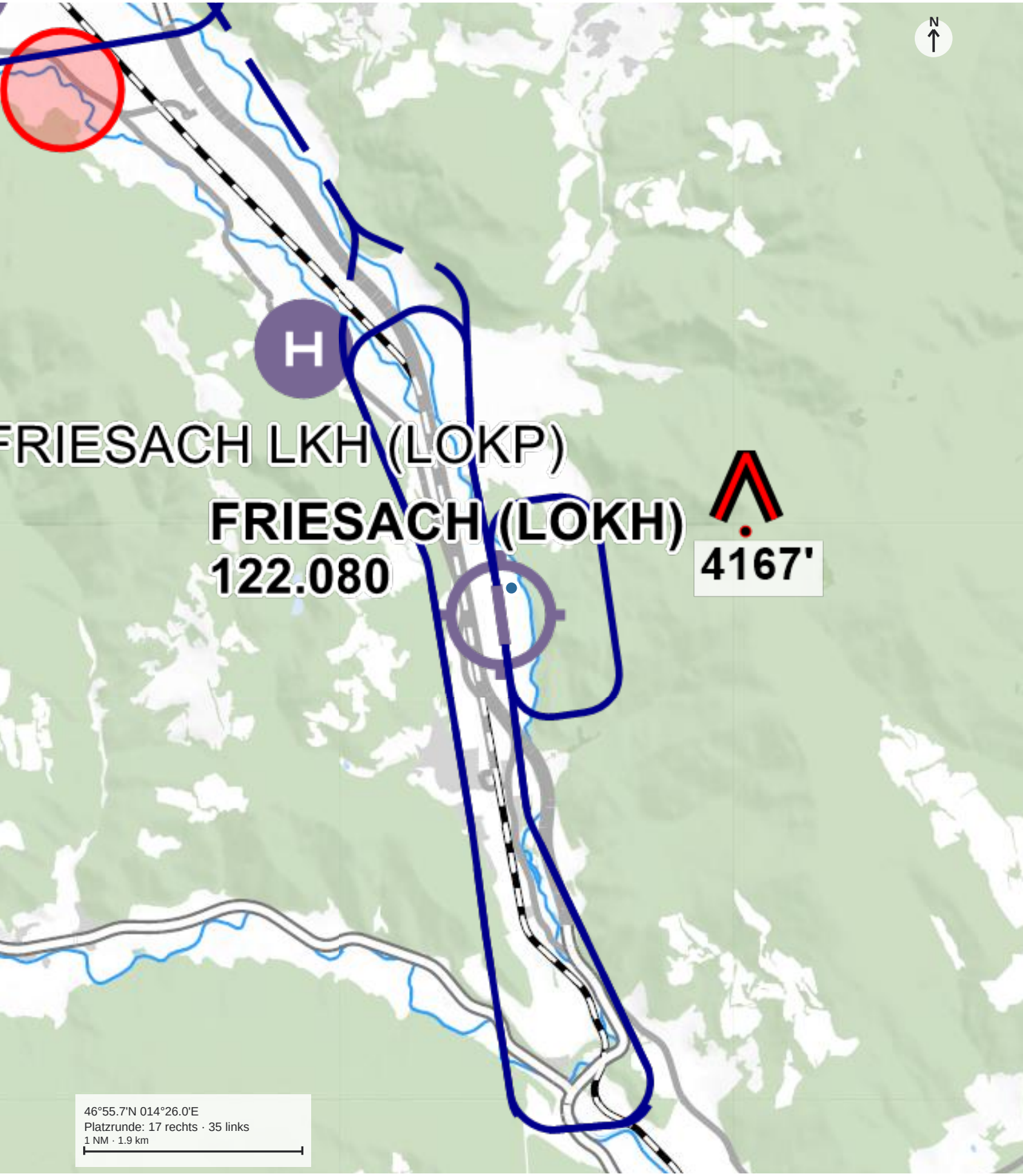

VFR chart © open flightmaps